

Erstellen eines IPA-Mailkontos in Windows Live Mail (Essentials 2012) mit der Einstellung IMAP

Nachstehend finden Sie eine kurze Anleitung über das Einrichten eines IPA Mailzugangs im Programm Windows Live Mail mit IMAP.

IMAP spielt seine Stärken vor allem dann aus, wenn mehrere Personen dieselben E-Mails abrufen oder der Abruf von verschiedenen Orten (Büro, mobiles Gerät, [Webmail](#) etc.) erfolgt. Wird eine E-Mail z.B. als gelesen markiert, ist dieser Zustand auf dem Server gespeichert und wird überall so angezeigt. Möchten Sie mit IMAP auch ohne Internetverbindung auf Ihre E-Mails zugreifen, müssen Sie diese explizit herunterladen. Weiter ist zu beachten, dass die E-Mails auf Ihrem Server Ihrem zur Verfügung stehenden Speicherplatz angerechnet werden.

Zum Einrichten benötigen Sie ihre IPA Mailadresse und das Passwort!

Öffnen Sie Windows Live Mail und klicken Sie im Menü *Optionen* den Punkt *E-Mail-Konten*

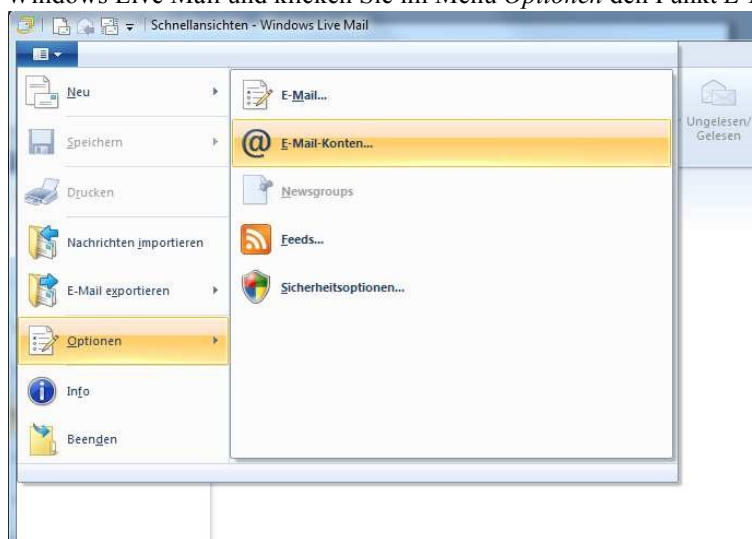

Im Register *Konten* klicken Sie *Hinzufügen...*

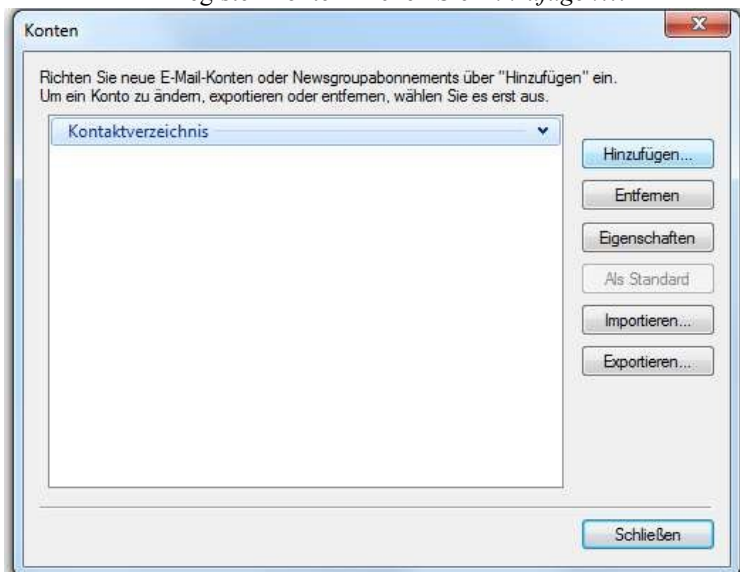

Wählen Sie die Option *E-Mail Konto*.
Klicken Sie „Weiter“.

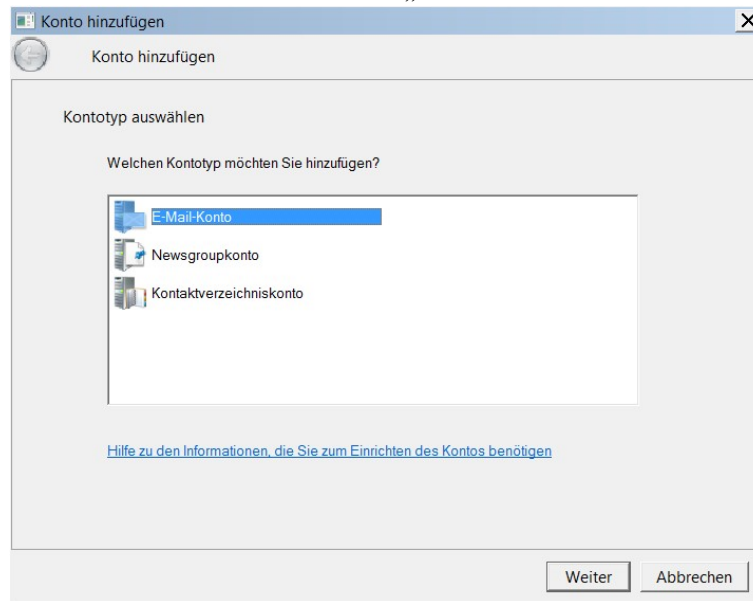

Im Feld *E-Mail-Adresse* geben Sie Ihre IPA Mailadresse an
Im Feld *Kennwort* geben Sie das Passwort ein, das Sie vom EDV Referenten der IPA Österreich übermittelt bekommen haben (edvref@ipa.at)
Im Punkt *Anzeigenamen* können Sie Ihren Namen eingeben. Dieser wird beim Empfänger Ihres Mails angezeigt.
Klicken Sie „Weiter“.

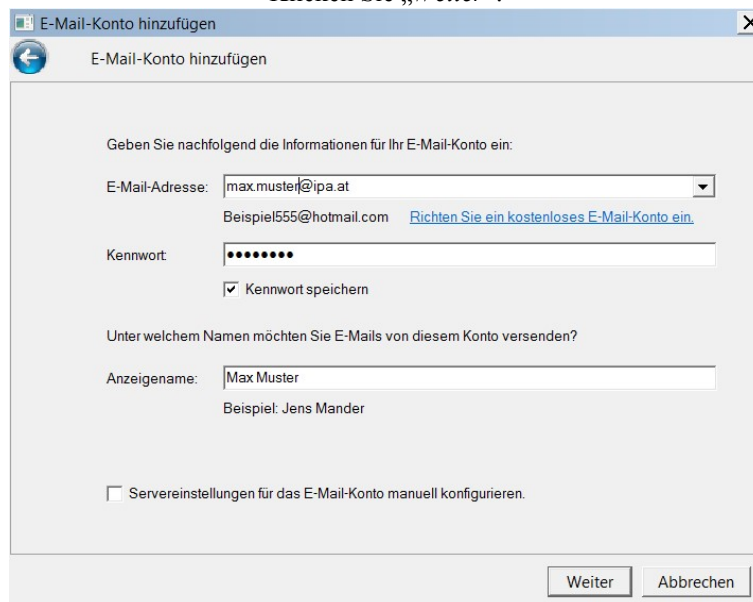

1. Wählen Sie den Posteingangsserver *IMAP* aus.
2. Posteingangsserver: *imap.ipa.at*
3. Port: *993*
4. Haken setzen: *Dieser Server erfordert eine sichere Verbindung (SSL)*
5. Anmelde ID ergänzen, es muss die gesamte Mailadresse aufscheinen
6. Postausgangsserver: *smtp.ipa.at*
7. Port: *587*
8. Haken setzen: *Dieser Server erfordert eine sichere Verbindung (SSL)*
9. Haken setzen: *Postausgangsserver erfordert Authentifizierung*
Weiter klicken.

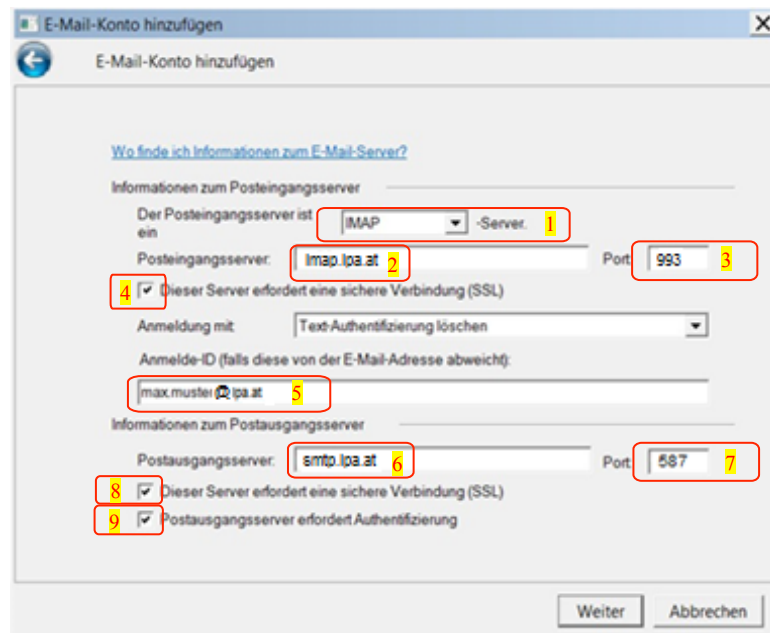

Fertigstellen klicken.

Ihr IPA Mailkonto sollte nun korrekt eingerichtet sein.
Nach erstmaligem Anklicken der Schaltfläche *synchronisieren* können einige Minuten vergehen bis ihr E-Mailkonto mit dem Server synchronisiert wurde.
Weitere anwendungsspezifische Einstellungsmöglichkeiten entnehmen Sie bitte der Hilfedatei von Windows Livemail!



Signaturwert	qE/945d1Kz9800Wc8Bz7Skhx1TeWoPS7/vxNlCwIyQu+RbXuyF1du+5mffibvMVC1990L0jg + dCyDKR6B0Sx2g==	
	Unterzeichner	Klaus Oswald
	Aussteller-Zertifikat	CN=a-sign-premium-mobile-03,OU=a-sign-premium-mobile03,O=A-Trust Ges. f. Sicherheitssysteme im elektr. Datenverkehr GmbH,C=AT
	Serien-Nr.	1424736
	Methode	urn:pdfsigfilter:bka.gv.at:binaer:v1.1.0
	Parameter	etsi-bka-atrust-1.0:ecdsa-sha256:sha256:sha256:sha1
Prüfinformation	Signaturprüfung unter: http://www.signaturpruefung.gv.at	
Hinweis	Dieses mit einer qualifizierten elektronischen Signatur versehene Dokument ist gemäß § 4 Abs. 1 Signaturgesetz einem handschriftlich unterschriebenen Dokument grundsätzlich rechtlich gleichgestellt.	
Datum/Zeit-UTC	2014-10-20T20:05:58Z	